Die Quelle

SPD

1919 - 2019
100 Jahre SPD Flonheim

Jahrgang 2020 Ausgabe Weihnachten

Auf ein Wort!

Sieht so Bürgerbeteiligung aus?
In der letzten Gemeinderatssitzung wurden im Rahmen der Bürgerbeteiligung zum Bebauungsplan im Bereich der neu geplanten Kita, Ideen und Vorschläge der Bürger zur Gestaltung eines verkehrsberuhigten Bereiches vorgestellt. Die SPD Fraktion unterstützte geschlossen die Ideen und Anregungen, die zum Schutz der Kinder sicherlich beigetragen hätten. Ohne Diskussion wurden diese von der CDU und FWG Koalition vom Tisch gefegt und abgelehnt. Bewerten sie selbst, wie mit Bürgerbeteiligungsrechten seitens FWG und CDU umgegangen wird.

2020 neigt sich dem Ende zu und für uns alle ungewohnt andere Weihnachtstage stehen vor der Tür. Das vergangene Jahr war ein sehr herausforderndes Jahr für uns alle, geprägt von vielen Einschränkungen, persönlich aber auch im öffentlichen Leben einer Gemeinde.
Hoffen wir auf 2021.

Wir wünschen Ihnen geruhsame Feiertage und einen guten Rutsch.
Bleiben sie gesund!
Ihre Katharina Philipp
Ihr Jörg Thumann

Bücherzelle für Flonheim

Lange gab sie ein trostloses Bild ab auf dem Marktplatz. Die englische Telefonzelle hat ausgedient im Zeitalter der Smartphones. Der SPD Ortsverein gibt ihr ein neues Leben. Aus der Telefonzelle wird eine Bücherzelle. Ein Bücherschrank fehlt noch in Flonheim. So entstand die Idee das rote Häuschen umzuwidmen und es zu einer Bibliothek zu machen für jedermann. Die Arbeiten sind im vollen Gange, es wird geschliffen, Glas ausgetauscht und neue knallrote Farbe aufgebracht. Im Frühjahr soll das neueste Projekt der SPD zur Attraktivitätssteigerung Flonheims an die Bürger übergeben werden.

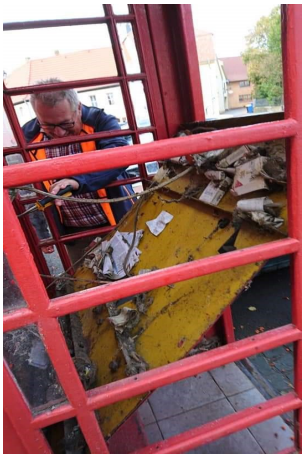

Fleißige Helfer bei der Arbeit

Die SPD Flonheim wünscht allen Bürgerinnen und Bürgern gesegnete Weihnachten und einen guten Start in das neue Jahr. Bleiben sie gesund!

Liebe Mitbürgerinnen, liebe Mitbürger,

aus dem Jahr 2020 kann man eine Lehre ziehen: Sich besinnen und das Wesentliche erkennen. Für uns sind Sie als Bürgerinnen und Bürger wesentlich. Ich danke Ihnen für Ihr wertvolles Miteinander auch in schwierigen Zeiten und wünsche Ihnen ganz herzlich besinnliche Feiertage, sowie einen gesunden Start ins Jahr 2021!

Ihre Ute Beiser-Hübner

Besuchen Sie uns auf Facebook, Instagram und unter www.spd-flonheim.de

Fraktion goes digital

Die Pandemie erfordert besondere Maßnahmen, auch in der Politik. So fand die erste Online-Fraktionssitzung statt. Man benötigt Laptop, Webcam und schon kann es losgehen. Etwas ungewohnt aber erfolgreich. Die Fraktion kann diskutieren und aktuelle Themen besprechen sowie die Gemeinderatssitzung vorbereiten. Über ein internes Abstimmungstool konnten parallel zur Diskussion Entscheidungen schnell getroffen werden. Als technische Basis diente hier BigBlueButton, was auf anderer Instanz z. B. auch landesweit für Schulen bereit steht. Mathias Meßoll hat sich um die technischen Fragen gekümmert und die Anwendung eingerichtet.

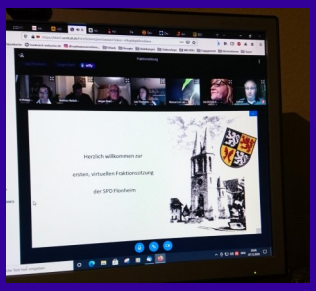

Terminvorschau

Frühjahr 2021
Mitgliederversammlung mit Vorstandswahlen

14. März 2021
Landtagswahl

Impressum
ViSdP:
SPD Flonheim,
Schwepnitzer Str. 31
55237 Flonheim

Redaktion & Text
Katharina Philipp
Jürgen Diehl
Jörg Thumann
Heiner Illing
Ute Beiser-Hübner
Mathias Messoll

info@spd-flonheim.de
www.spd-flonheim.de

Schmuckstück für Flonheim

Die neue Alzeyer Straße ist ein Schmuckstück geworden. Eine deutliche Verkehrsberuhigung, welche bei der Planung zentrales Anliegen war, ist gelungen. Dieser zukunftsweisende Ausbau, von langer Hand geplant und im Gemeinderat begleitet, wäre aber fast noch gescheitert.

(Fraktion besichtigt Baustelle)

Denn direkt nach der Kommunalwahl 2019 beantragte die FWG-Fraktion, statt eines Ausbaus zu einem verkehrsberuhigten Bereich, lediglich die Fahrbahndecke zu teeren. Einfach abfräsen, teeren, fertig! Das nennen wir rückwärtsgewandte Politik. Die langfristige Planung, die Gespräche, Gestaltungsdiskussionen, die Finanzierung und insbesondere die Zuschüsse standen auf der Kippe. Die Planerin und die Mitarbeiter der Verbandsgemeindeverwaltung zeigten großes Unverständnis,

ob dieser Anwandlung. Hier zeigte sich aber, wie mit guten Argumenten, insbesondere aus unserer Fraktion, der Antrag abgewiesen und so ein erster Teil der neuen Visitenkarte Flonheims umgesetzt werden konnte.

Heiner Illing - Unser Kandidat für den Landtag -

Liebe Flonheimerinnen und Flonheimer,
liebe Uffhoferinnen und Uffhofer,

seit Anfang des Jahres darf ich als Nachfolger unseres Landrates Heiko Sippel unsere schöne Region als Landtagsabgeordneter in Mainz vertreten. Am Anfang war natürlich alles aufregend und neu. Viele neue Gesichter und Namen, fast genauso wie in einem neuen Job. Ende Februar dachte ich schon, so jetzt weißt Du etwa wie es hier läuft, und dann kam Corona… Alles wurde durcheinander gewirbelt und seither jagt eine Telefon- und Videokonferenz die andere. Trotzdem haben wir auch in dieser schwierigen Zeit einiges auf den Weg gebracht. So werden z.B. landesweit wiederkehrende Straßenausbaubeiträge eingeführt und mit dem Nahverkehrsgesetz sollen u.a. die unübersichtlichen Tarifstrukturen vereinfacht werden.

Auch zur Bekämpfung der Auswirkungen der Corona-Pandemie haben wir mit zwei Nachtragshaushalten und der Unterstützung von 120 Mio € für die Kreise und Kommunen frühzeitig Gelder zur Verfügung gestellt. Gerne würde ich mich auch im neuen Landtag wieder für unser schönes Rheinhessen und für Sie einsetzen. So stehen gerade unter dem Begriff „Mobilität“ spannende Fragen an, für die es gilt Antworten zu finden: wie fahren wir morgen? Mit Wasserstoff oder elektrisch oder doch noch mit Verbrennungsmotoren? Wie sieht ein modernes integriertes Nahverkehrskonzept aus? Wie kann ich sicher und schnell mit dem (E-)Fahrrad nach Mainz oder Alzey gelangen? Bildung fängt bei unseren Jüngsten an und ist die „Lebensversicherung“ für unsere Zukunft. Warum denken wir immer noch in kleinteiligen Strukturen?

Wie kann die Kitabetreuung noch weiter ausgebaut werden?
Ist unsere Bildungslandschaft fit für die Zukunft ?
Sie sehen das Spektrum an Fragen, zu denen es gilt intelligente Antworten zu finden ist breit gefächert und ich stelle mich gerne dieser Herausforderung. Unter mdl@heiner-illing.de oder 06731/498-150 freue ich mich auf Ihre Fragen und Anregungen.

Ich wünsche Ihnen ein friedliches und erholsames Weihnachtsfest und ein glückliches und vor allem gesundes neues Jahr 2021.